



# - Ruta Las Tres Taifas - CAMINO DEL CID



www.caminodelcid.org

Güfa Cicloturista del Camino del Cid

UTM Desarrollos

Tienes ante ti 300 intensos kilómetros de Naturaleza salvaje, historia, arte y cicloturismo del bueno. Viajarás en el tiempo por los territorios de los principados islámicos de Zaragoza, Toledo y Albaracín y visitarás parajes impresionantes y pueblecitos inolvidables. Sigue al Cid en su ruta por Las Tres Taifas.

## Por los viejos reinos islámicos

Según el Cantar, el Cid libró su primera gran batalla contra un ejército islámico en Alcocer, hoy un despoblado cerca de Ateca. Con la victoria obtiene dinero, prestigio y más brazos para la guerra, lo que le permite moverse libremente entre las fronteras de las taifas de Toledo, Zaragoza, y Albaracín. Hay cuatro sitios fundamentales en esta ruta: **El Poyo del Cid**, en Teruel, donde Rodrigo consolidó una fortificación romana para convertirla en su centro de operaciones; **Molina de Aragón**, en Guadalajara, señorío gobernado por Avengalbón, un musulmán aliado del Cid que le servirá fielmente y protegerá a sus hijas; **Albaracín**, en Teruel, lugar de paso para las huestes del Cid en su tránsito entre Castilla y el Mediterráneo; y **Cella**, donde el Cid convocó a quienes quisieran acompañarle a conquistar Valencia.

## ¿Qué vas a encontrar?

Valles fértiles, cañones y desfiladeros fluviales; tremedales; montes de encina, sabina y pino laricio; sierras agrestes con abundancia de aves rupícolas, cabras montesas y todo tipo de cérvidos. Cuatro importantes complejos amurallados medievales: Calatayud, Daroca, Molina de Aragón y Albaracín, que a la vez son, junto con Orihuela del Tremedal, Conjuntos Histórico-Artísticos. Ejemplos sobresalientes de arquitectura mudéjar, declarada Patrimonio de la Humanidad. El románico de Daroca. La Naturaleza salvaje entre Molina de Aragón y Albaracín: 100 kilómetros en los que atravesarás cinco Espacios Naturales: el Parque Natural del Alto Tajo, Montes de Picaza, Tremedales de Orihuela, el Sabinar de Monterde de Albaracín y los Pinares de Ródeno. Toda la zona es, además, un impresionante museo geológico al aire libre con fallas, pliegues, ríos de piedra, dropstones y fenómenos erosivos muy llamativos, como las torres de Chequilla. Y, desde Albaracín, una de las obras más prodigiosas de la ingeniería romana: el acueducto que unía Albaracín con Cella. Y ya en Cella, su pozo artesiano, uno de los más grandes de Europa.

Desde Daroca parte el Anillo cicloturista de Gallocanta (78 km), y desde Calamocha el Anillo cicloturista de Montalbán (146 km).

A través del siguiente código QR podrás acceder al apartado cicloturista de la Ruta de las Tres Taifas de nuestra web, y descargar toda la información que necesites: mapas, topoguías, tracks, listados de alojamientos, puntos de sellado, oficinas de turismo, etc.



▼ Mosaicos de cultivos en las laderas de la Sierra de Santa Cruz (Castejón de Alarba)

El Consorcio Camino del Cid es una entidad promovida y financiada por las siguientes Diputaciones provinciales:

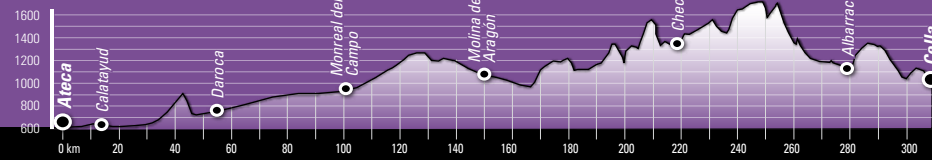

## FICHA

- Distancia 308 km
- Tiempo estimado 6 días
- Ascenso acumulado 3.900 m
- Descenso acumulado 3.380 m
- Dificultad física Media
- Dificultad técnica Baja

## Apuntes cicloturistas

Ruta muy atractiva para los cicloturistas, y esto a pesar de discurrir en algunos tramos por carreteras nacionales que, sin embargo, no son incómodas para pedalear: la N-234 en tramos entre Calatayud y Monreal del Campo, y la N-211 desde Monreal a Molina de Aragón (50 km), cuya mayor dificultad es el ocasional viento de cara. Ya en el Parque Natural del Alto Tajo nos encontramos con algunos perfiles exigentes, muy a juego con la belleza del paisaje.

## Estado y tráfico de las carreteras

Aquí encontrarás información sobre el arcén, estado del firme, carriles y tráfico de cada carretera. El estado de los arcenes y del firme varían con las obras de mantenimiento, por lo que puede haber cambios (favorables) no recogidos aquí. Las indicaciones al tráfico son subjetivas, basadas en nuestra experiencia en ruta, y pueden variar dependiendo de la época del año o de los días de la semana (ej. en fin de semana y puentes).

## Carreteras singulares

La denominación "Carreteras Singulares" del Camino del Cid sirve para designar aquellos tramos de carretera con una

especial significación cicloturista, paisajística, histórica o artística. Esta ruta posee algunos de los tramos cicloturistas más atractivos del Camino del Cid. Aquí podrás encontrar tres carreteras singulares: la carretera vecinal entre el puerto de Villafeliche y Murero (4 km); la GU958 entre Ventosa y Torete (10 km), y la A1512 entre Orihuela del Tremedal y Bronchales (15 km).

## Climatología

Los más de 1.000 metros de desnivel entre Calatayud y Bronchales condicionan la climatología del recorrido, con una transición entre el clima mediterráneo a otro más continentalizado, marcado por unos inviernos muy fríos. El triángulo formado por las poblaciones de Calamocha, Molina de Aragón y Albaracín, es considerado uno de los más fríos de España. Las precipitaciones por lo general no son muy elevadas y están muy condicionadas a la orientación y altitud, observándose contrastes muy marcados entre puntos cercanos. Las precipitaciones en forma de nieve son habituales en los meses de invierno, si bien tan solo en algunos tramos del Alto Tajo y Sierra del Tremedal pueden resultar significativas.

	E	F	M	A	M	J <sub>N</sub>	J <sub>L</sub>	A	S	O	N	D
Temperatura media Máx/Min	7° / -3°	9° / -2°	12° / -1°	14° / 1°	19° / 5°	24° / 9°	29° / 11°	29° / 11°	24° / 8°	17° / 4°	11° / 0°	7° / -2°
Nº. Horas de luz/día	09:33	10:38	11:55	13:18	14:28	15:06	14:49	13:48	12:29	11:08	09:54	09:15
Pluviometría media	43	42	31	64	88	64	44	40	41	50	44	46

Datos medios mensuales registrados en Molina de Aragón que pueden servir de referencia

## El Salvoconducto

El Salvoconducto es la credencial donde los viajeros estampan los sellos de las poblaciones por las que pasan. Si lo presentas en cualquiera de los más de 200 alojamientos de la ruta que son punto de sellado podrás obtener descuentos mínimos de un 10%. Es gratuito y se consigue en las Oficinas de Turismo o en nuestra sede:

Consorcio Camino del Cid  
C/ Madrid 24, 09002 Burgos  
info@caminodelcid.org  
Tel.: 947 256 240





## ZARAGOZA

### ATECA

■ OFICINA TURISMO: Pl. España, 5 - 976842005  
 HOSTAL RESTAURANTE EL BODEGÓN: C/ Goya, 32 - 976842041  
 HOTEL CASTILLO DE ATECA: C/ Castillo, 2 - 976842817/640653536

### CALATAYUD

■ OFICINA TURISMO: Pl. España, 1 - 976886322  
 H POSADA ARCO DE SAN MIGUEL: C/ S. Miguel 18 - 976887272  
 H MONASTERIO BENEDICTINO: Pl. San Benito, s/n - 976891500  
 H MARIVELLA: Autovía Madrid-Zaragoza, km 242 - 976881237

### DAROCA

■ OFICINA DE TURISMO: C/ Mayor 44 - 976800129  
 POSADA DEL ALMUDÍ: C/ Grajera 7 - 976800606  
 APTO. TURÍSTICOS MELIHAH: C/ Mayor 76 - 976800194 / 691483947  
 H CIENBALCONES: C/ Mayor, 88 - 976545071

### MANCHONES

AYUNTAMIENTO: Pl. España, 1 - 976800878

### MURERO

AYUNTAMIENTO: Calle Mayor, 2 - 976800968

### TERRER

AYUNTAMIENTO: Pl. Bajo el Olmo, 1 - 976898002  
 CR BAJO LOS HUERTOS: C/ Estación, 24 - 649597287  
 LA POSADA DEL CID: Avda. Constitución, 30 - 671507176

### VILLAFELICHE

AYUNTAMIENTO: Pl. Iglesia, 6 - 976891201  
 CASA RURAL LAURA: C/ Mayor, 1 - 630150962 / 976891042

### VILLANUEVA DE JILOCA

CLUB SOCIAL: C/ Marqués de Montemizo, 2  
 AYUNTAMIENTO: C/ Marqués de Montemizo, 1 - 976800701/693005813

## GUADALAJARA

### CHECA

AYUNTAMIENTO: Pl. Lorenzo Arrazola, 1 - 949836101  
 "MUSEO DE LA GANADERÍA TRADICIONAL EN EL ALTO TAJO": Pl. Lorenzo Arrazola, 1 - 949885300

### CHEQUILLA

AYUNTAMIENTO: C/ Mayor, 1 - 949836053  
 CENTRO SOCIAL: C/ Plaza, s/n bajo

### EL POBO DE DUEÑAS

AYUNTAMIENTO: C/ Constitución, 2 - 949841001  
 CR LA DUEÑA: C/ Extramuros, 172 - 949841375 / 620597656

### ESCALERA

H EL DESCANSILLO: C/ Valhermoso, 4 - 949831252 / 608517544

### MOLINA DE ARAGÓN

OFICINA DE TURISMO: C/ Las Tiendas, 62 - 949832098  
 AYUNTAMIENTO: Pl. España, 1 - 949830001  
 MUSEO COMARCAL DE MOLINA: Pl. San Francisco, s/n - 949831102  
 APTOS. TURÍSTICOS SANTA RITA: Pº de la Alameda, s/n - 949830530  
 CR LA CAVA: C/ Las Sabinas, 1 - 949830527 / 685809959  
 MOLINO DEL BATÁN: Ctra. Castilnuevo, s/n - 949831111  
 CR ASENSIO: C/ Armería, 11 - 949830052  
 H SAN FRANCISCO: Pl. San Francisco, 6 - 949832714  
 H PALACIO DE LOS MOLINA: C/ Martínez Izquierdo, 36 - 949831382

### OREA

AYUNTAMIENTO: Pl. Constitución, 1 - 949836001  
 H PORTÓN DE LA SIERRA: Av. de las Candelas, 63 - 638904788  
 P ALTO TAJO: Carretera Tragacete, s/n - 949836268/660218308  
 CI "SEQUERO DE OREA": C/ Camino del Río, 2 - 949885300

### SANTUARIO NUESTRA SEÑORA DE LA HOZ

BAR VIRGEN DE LA HOZ: Crta. Molina-Torete, km 11 GU 958  
 640640268 / 949825319

### TERZAGA

BAR SOCIAL: C/ Real, 83 - 722492839

## TERUEL

### ALBARRACÍN

■ OFICINA DE TURISMO: C/ San Antonio 2 - 978710262  
 H Dª BLANCA: C/ Llano del Arrabal, 10 - 978710001  
 H ARABIA: C/ Bernardo Zapater, 2 - 978710212  
 APARTAMENTOS EL RECREO: C/ Bernardo Zapater, 2 - 978710243  
 H ALBARRACÍN: C/ Azagra, s/n - 978710011  
 H CASERÓN DE LA FUENTE: C/ Carrerahuerto, s/n - 978710330

## BÁGUENA

AYUNTAMIENTO: C/ San Valentín, 2 - 978733001  
 ALBERGUE: C/ García Esteban, 1 - 978733107 / 610528649

### BRONCHALES

■ OFICINA DE TURISMO: C/ Clemente Pamplona s/n - 978701138  
 AYUNTAMIENTO: C/ Mayor, 19 - 978701085  
 HOTEL SUIZA: C/ Fombuena, s/n - 978701089  
 HOSTAL ISABEL: C/ Palmeiro, 7 - 978701106  
 CASA LAVADERO: C/ Clemente Fuertes, 5 - 978701107

### BURBÁGUENA

AYUNTAMIENTO: C/ Mayor, 3 - 978733217 / 638241987  
 MOLINO DE BURBÁGUENA: C/ Arrabal, 24 - 978749024

### CALAMOCHA

■ OFICINA DE TURISMO: Pasaje Palafox, 1 - 978730515  
 PENSIÓN CARLOS ARGUÍANO: C/ Teruel, 5 - 978730203/685901141

### CELLA

AYUNTAMIENTO: C/ Plaza Mayor, 1 - 978650002  
 CR LA MASADA: C/ Camino del Cid, 2 - 978650656 / 636550232  
 CENTRO DE DÍA: Avda. de la Fuente, 2 - 978653045  
 LA POSADA DE CLOTILDE: C/ San Clemente, 27 - 678712253  
 ALBERGUE EL RÍO: C/ Cuesta del Postigo, 1 - 637869089

### EL POYO DEL CID

BAR PÚBLICO: Pl. Mayor, 1 - 978730963

### GEA DE ALBARRACÍN

AYUNTAMIENTO: Pl. Ayuntamiento, 6 - 978702100  
 C.I. ACUEDUCTO ROMANO DE GEA: Pl. las Perséidas, 1 - 620863077  
 H LA REALDA: C/ Mayor, 17 - 978702232  
 CR JOSEFINA: C/ González Palencia, 10 - 978702129 / 635540299

### MONREAL DEL CAMPO

■ OFICINA TURISMO / CASA DE CULTURA: Pl. Mayor, 10 - 978863236

### NOGUERA DE ALBARRACÍN

AYUNTAMIENTO: C/ Dominguera, 25 - 978706150  
 ALBERGUE TIEMPO DE SETAS: C/ Mayor, 6 - 615666828  
 APTOS. LAS CÁRCAVAS: C/ San Miguel, 30 - 615666828  
 BAR LUCEVI: C/ San Miguel, 2 - 978706084

### ORIHUELA DEL TREMEDAL

■ OFICINA DE TURISMO: Pl. del Ayuntamiento, 3 - 978714248  
 AYUNTAMIENTO: Pl. del Ayuntamiento, 4 - 978714004

### TORRES DE ALBARRACÍN

HOTEL TORRES: C/ Carretera, 29 - 978706038

### TRAMACASTILLA

LA POSADA DE SANTA ANA: C/ Eras el Rubio, s/n - 978706112/652807769  
 BAR: Pl. Mayor, 1 - 978706001



### Consejos y normas de convivencia

- ▶ No salgas sin los **tracks** y las **topoguías**.
- ▶ Evita sorpresas y **reserva los alojamientos con antelación**.
- ▶ Vas a recorrer paisajes solitarios con poblaciones pequeñas: sé **previsor** y **planifica bien los viveres y repuestos**.
- ▶ Usa prendas reflectantes, **hazte visible**.
- ▶ Esto no es una carrera: mide bien tus **fuerzas y técnica** y no prolongues innecesariamente la longitud de las etapas.
- ▶ Ten a mano la **topoguía** y consúltala ante cualquier contratiempo.
- ▶ Usa el **casco**.

### Etapas (308 km)

- ▶ Ateca - Daroca (54 km)
- ▶ Daroca - Monreal de Ariza (47 km)
- ▶ Monreal de Ariza - Molina de Aragón (47,6 km)
- ▶ Molina de Aragón - Checa (70 km)
- ▶ Checa - Albarracín (60 km)
- ▶ Albarracín - Cella (29,3 km)







# Las Tres Taifas <sup>Etapa 1</sup>

## Guía cicloturista del Camino del Cid

### Ateca / Calatayud - Daroca

Septiembre 2019

#### 1. Ateca / Calatayud - Daroca

2. Daroca - Monreal del Campo
3. Monreal del Campo - Molina de Aragón
4. Molina de Aragón - Checa
5. Checa - Albarracín
6. Albarracín - Cella / Teruel

Puedes iniciar tu ruta en Ateca o bien en Calatayud. Allí descubrimos el río Jiloca, verdadero protagonista de nuestra aventura pues nos acompañará a lo largo de numerosas etapas, para remontar su curso hasta alcanzar Daroca y sus interminables murallas. Un recorrido marcado por la presencia constante de castillos y donde el mudéjar empieza a mostrarse con todo su esplendor.

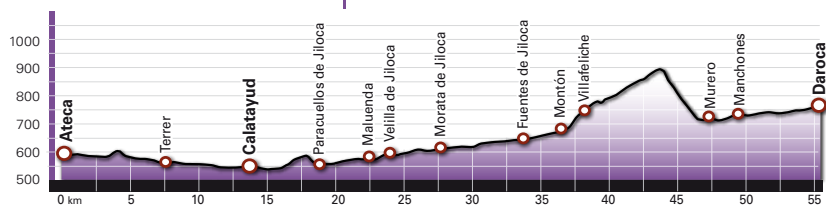

FICHA	Distancia 55,5 km	Ascenso acumulado 530 m	Tiempo estimado 5 h
	Dificultad Media	Descenso acumulado 365 m	Tipo de recorrido Lineal
	Señalización Si	IBP Índice dificultad 45 RDB	Firme Asfalto

**Ateca** (1.780 hab.) Km 0

7,6 km

**Terrer** (470 hab.) Km 7,6

6,8 km

**Calatayud** (19.753 hab.) Km 14,4

4,3 km

**Bíbilis** (yacimimient romano)

**N-234**

**N-Ila**

A Villalengua (por A-1502)

**Yacimiento de Alcocer** (hito cidiano)

**Carretera N-Ila**  
Arcén: Si  
Firme: Bueno  
Carriles: 2  
Tráfico: Bajo

**Tramo urbano:** salida por avda. Diputación y N-234 (dirección Daroca)

**CALATAYUD:**  
Zona Joven  
Pº Ramón y Cajal, 11 (976884700)  
**Cabestrero Bikes**  
Gáldar, 7 (976881619)  
**Nadal Extrem Bike Zone**  
Via Dueville 35 (976968218/695556351)  
**Motos Yagüe**  
Pl. San Marcos,3 (976882438)

4,3 km

**Paracuellos de Jiloca** (601 hab.) Km 18,7

3,6 km

**Maluenda** (942 hab.) Km 22,3

1,9 km

**Velilla de Jiloca** (90 hab.) Km 24,2

5,6 km

**Fuentes de Jiloca** (222 hab.) Km 31,7

3,4 km

**Montón** (90 hab.) Km 35,1

0,9 km

**Villafeliche** (170 hab.) Km 35,9

9,9 km

**Murero** (106 hab.) Km 45,8

1,6 km

**Manchones** (98 hab.) Km 47,5

6,4 km

**Daroca** (1.978 hab.) Km 53,9

**N-234**

> Polígono Industrial La Charluca

**Carretera N-234**  
Arcén: Si  
Firme: Bueno  
Carriles: 2  
Tráfico: Medio / alto

**Muelas del Jiloca** Paisaje estepario

**Alternativa:** es posible regresar a la N-234 por la antigua Carretera Nacional (dirección al cementerio)

**Molinos de pólvora**

> Puerto de Villafeliche (845 m) <  
> Zaragoza / Daroca (por N-234)

**Carretera Vecinal**  
Arcén: No  
Firme: Regular  
Carriles: Sin marcas de pintura  
Tráfico: Muy bajo

**Yacimiento paleontológico**

**Carretera CV-501**  
Arcén: No  
Firme: Bueno  
Carriles: 2 (estrechos)  
Tráfico: Bajo

**Sotos del río Jiloca**

**TALLERES DE BICICLETAS:**  
Talleres Serrano  
Ctra. Sagunto Burgos, km 218 (976800077)





10

**Camino del Cid**

**Guía Cicloturista**

- Camino del Cid Cicloturista
- Camino del Cid BTT / MTB
- Camino de Santiago
- Carreteras singulares
- Castillo o fortificación
- Iglesia, ermita, monasterio...
- Carretera Nacional
- Carretera Autonómica
- Carretera Local

Escala 1:150.000

0 1 2 3 4 5 km

www.caminoelcid.org

**Carretera singular**

A 4 km de Villafeliche en dirección a Daroca por la N 234 está el desvío a la derecha que conduce a Murero por una carretera de firme desigual. En descenso y atravesando un pinar el ciclista encuentra un inusual museo al aire libre: el barranco de Valdemedies, un yacimiento del Cámbrico (hace 500 millones de años) cuyos "tatuajes" fosilizados en la piedra desvelan la vida de aquel periodo geológico. No tiene tráfico significativo.

Monta con Hoja 2





1. Ateca / Calatayud - Daroca
2. Daroca - Monreal del Campo
3. Monreal del Campo - Molina de Aragón
4. Molina de Aragón - Checa
5. Checa - Albarraçin
6. Albarraçin - Cella / Teruel

Etapa clásica entre los amantes del cicloturismo que encuentran en la antigua nacional 234 un tranquilo y cómodo itinerario que nos aproxima a algunas de las mejores joyas del mudéjar aragonés. El recorrido remonta lentamente el río Jiloca hasta alcanzar Calamocha donde el valle se abre en una interminable llanura cultivada. A lo largo de sus numerosas lagunas, refugio excepcional para las aves, trataremos de descubrir el verdadero nacimiento del río Jiloca.

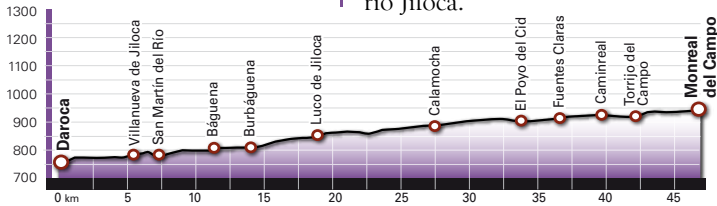

FICHA	Distancia 47 km	Ascenso acumulado 300 m	Tiempo estimado 4 h 15 m
	Dificultad Baja	Descenso acumulado 115 m	Tipo de recorrido Lineal
	Señalización No	IBP Índice dificultad 34 RDB	Firme Asfalto

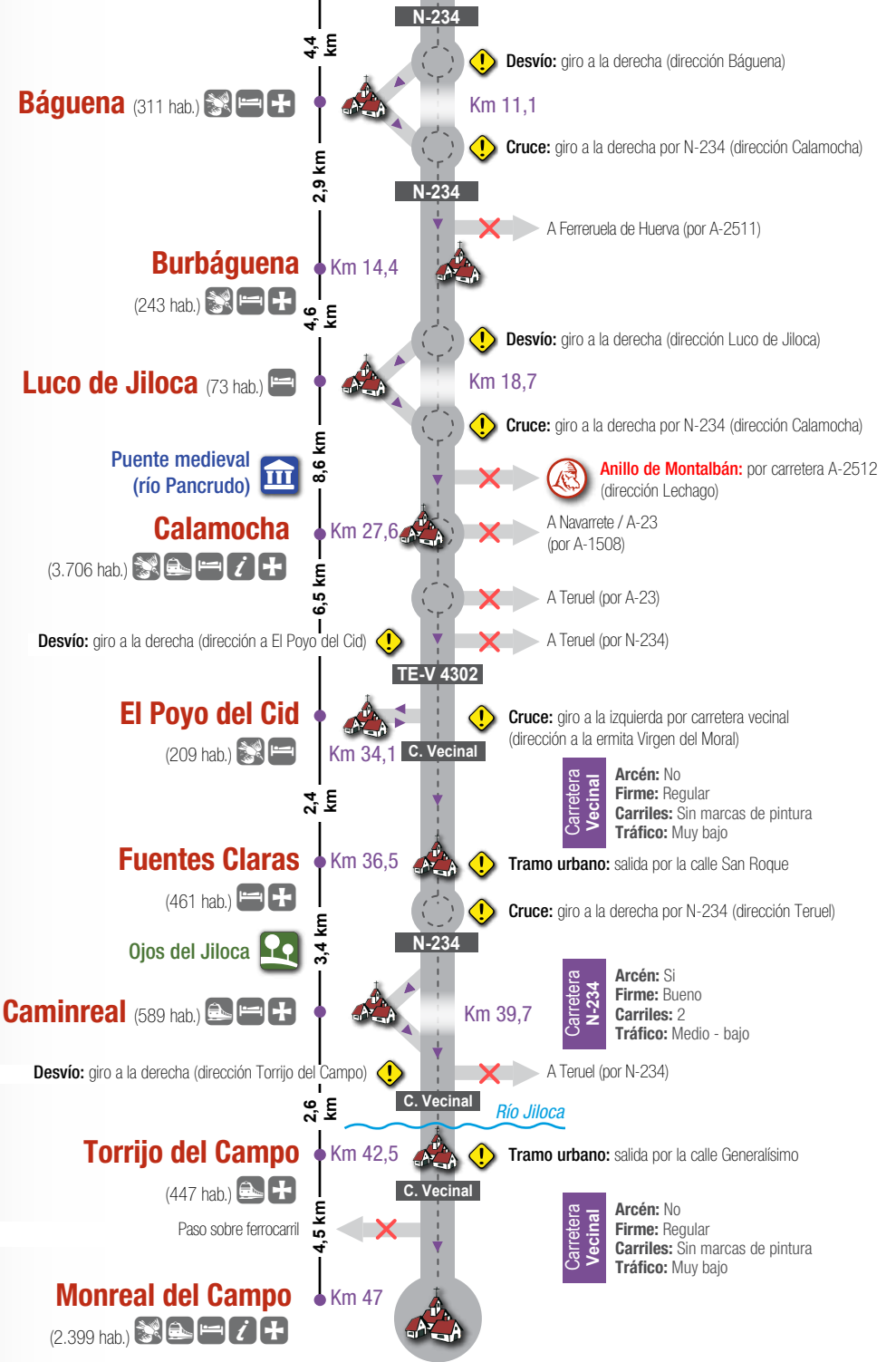



# Camino del Cid

## Guía Cicloturista

-  Camino del Cid Cicloturista
-  Camino del Cid BTT / MTB
-  Camino de Santiago
-  Carreteras singulares
-  Castillo o fortificación
-  Iglesia, ermita, monasterio...
-  Carretera Nacional
-  Carretera Autonómica
-  Carretera Local

Escala 1:150.000  
0 1 2 3 4 5 km

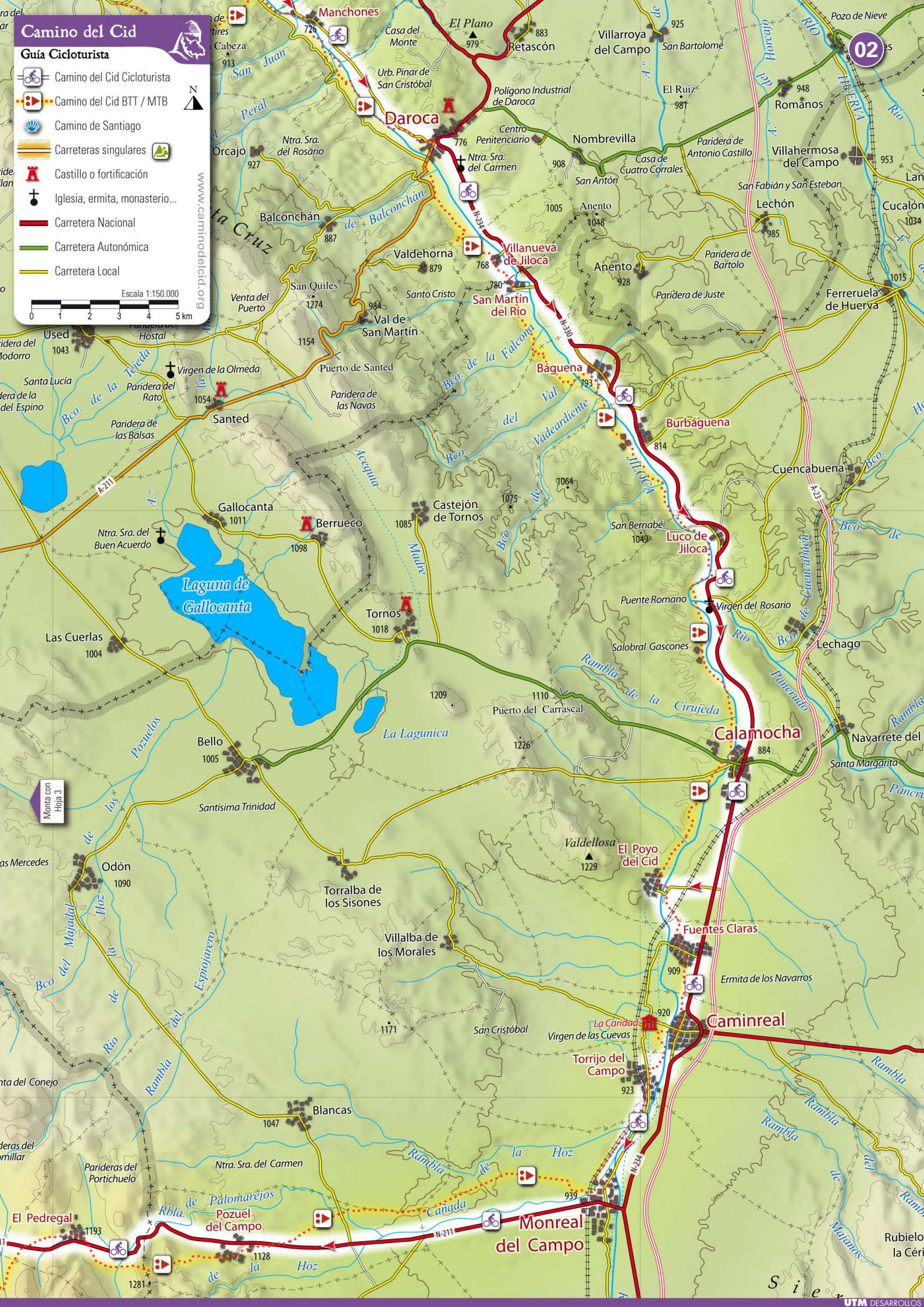
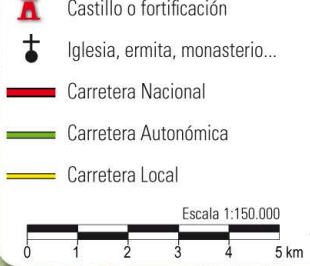

02

Monta con Hoja 3





# Las Tres Taifas <sup>Etapa 3</sup>

Guía cicloturista del Camino del Cid

## Monreal del Campo - Molina de Aragón

Septiembre 2019

1. Ateca /Calatayud - Daroca
2. Daroca - Monreal del Campo
- 3. Monreal del C. - Molina de Aragón**
4. Molina de Aragón - Checa
5. Checa - Albarraçin
6. Albarraçin - Cella / Teruel

Etapa intermedia que nos conduce desde el valle del Jiloca a las puertas del Alto Tajo en Molina de Aragón. El paisaje agrícola dominado por interminables campos de cereal tan solo se ve interrumpido por manchas forestales de encina y rebollo en las estribaciones de Sierra Menera (entre Pozuel y El Pobo). Todo el recorrido se realiza siguiendo la carretera nacional 211 que, si bien cuenta con un cómodo arcén, nos obligará a aumentar la precaución.

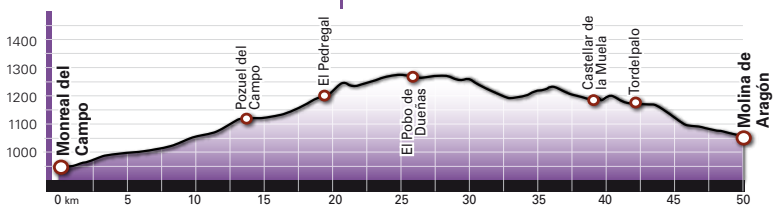

<b>FICHA</b>	Distancia 50,1 km	Ascenso acumulado 450 m	Tiempo estimado 4 h 40 m
	Dificultad Media	Descenso acumulado 350 m	Tipo de recorrido Lineal
	Señalización No	IBP Índice dificultad 31 RDB	Firme Asfalto

### Monreal del Campo Km 0

(2.399 hab.)



**Tramo urbano:** salida por Avda. Madrid y N-211 (dirección Molina de Aragón)

**N-211**

=== Paso FFCC ===

**Carretera N-211**  
Arcén: Si  
Firme: Bueno  
Carriles: 2  
Tráfico: Medio

A Blancas (por TE-V 4305)

### Pozuel del Campo Km 13,1

(68 hab.)



Zaragoza  
Teruel

**Sierra Menera (minas de Ojos Negros)**

### El Pedregal Km 19,2

(77 hab.)



6,3 km

### El Pobo de Duenas Km 25,6

(111 hab.)

6,3 km

**N-211**



A Hombrados (por GU-416)

### Sierra de Caldereros



A Morenilla (por GU-966)

### Castellar de la Muela Km 36,6

(21 hab.)

3,5 km

**Carretera N-211**  
Arcén: Si  
Firme: Bueno  
Carriles: 2  
Tráfico: Medio



### Tordelpalo Km 40,1

(7 hab.)

8 km



A Anchuela del Pedregal (por GU-415)

A Prados Redondos (por GU-965)

### Molina de Aragón Km 48

(3.295 hab.)



**TALLERES DE BICICLETAS:**  
**Blasco Bikes** C/ del Carmen, 20  
bicicletasblasco@gmail.com (949830314)



El castillo de Molina de Aragón domina el valle del río Gallo y la población (Guadalajara)



### Camino del Cid

#### Guía Cicloturista

-  Camino del Cid Cicloturista
-  Camino del Cid BTT / MTB
-  Camino de Santiago
-  Carreteras singulares
-  Castillo o fortificación
-  Iglesia, ermita, monasterio...
-  Carretera Nacional
-  Carretera Autonómica
-  Carretera Local

Escala 1:150.000



[www.caminoelcid.org](http://www.caminoelcid.org)

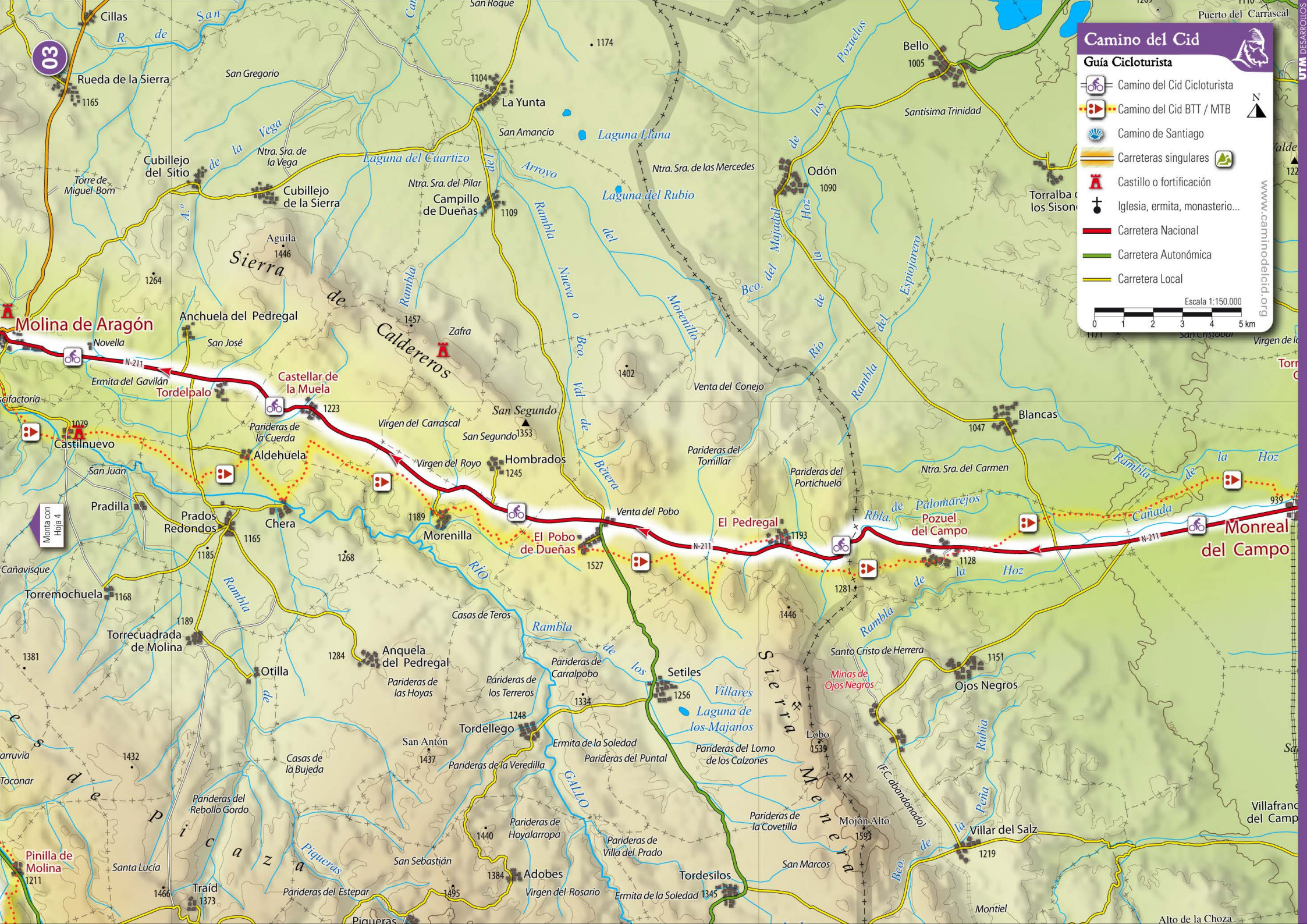





# Las Tres Taifas 4

## Guía cicloturista del Camino del Cid

### Molina de Aragón - Checa

Etapa

Septiembre 2019

1. Ateca / Calatayud - Daroca
2. Daroca - Monreal del Campo
3. Monreal del Campo - Molina de Aragón
- 4. Molina de Aragón - Checa**
5. Checa - Albarracín
6. Albarracín - Cella / Teruel

Etapa exigente que nos sumerge en algunos de los parajes más atractivos del Parque Natural del Alto Tajo, con un paisaje forestal dominando en todo momento el recorrido. El tramo inicial recorre los verticales cortados excavados por el río Gallo y el santuario de la Virgen de la Hoz. Naturaleza en estado puro por carreteras con escaso tráfico y algún repecho importante antes de llegar a Chequilla, con las caprichosas formaciones de arenisca de recompensa.

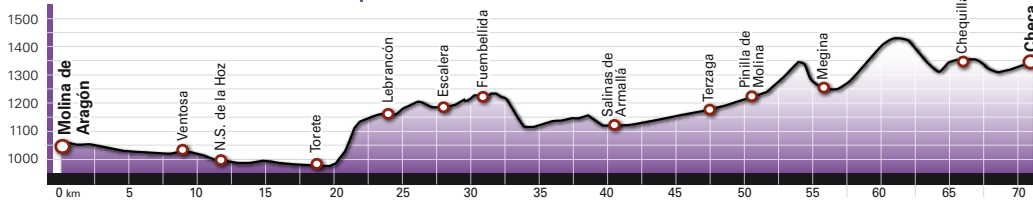

<b>FICHA</b>	Distancia 71,3 km	Ascenso acumulado 1.075 m	Tiempo estimado 6 h 30 m
	Dificultad Alta	Descenso acumulado 700 m	Tipo de recorrido Lineal
	Señalización Parcial	IBP Índice dificultad 96 RDB	Firme Asfalto

**Molina de Aragón** (3.295 hab.) Km 0

**TALLERES DE BICICLETAS:**  
Blasco Bikes C/ del Carmen, 20 (949830314)

**Tramo urbano:** salida desde plaza San Francisco por la GU-958 (dirección Virgen de la Hoz)

**Carretera GU-958**

A Castellote (por camino vecinal asfaltado)

**Ventosa** (21 hab.) Km 8,6

Carretera singular

A Corduente (por GU-401)

**Santuario de la Virgen de la Hoz**

**Cortados del río Gallo**

**Torete** (26 hab.) Km 17,8

**Carretera GU-959**

A Alcoroches (por GU-982)

**Lebrancón** (9 hab.) Km 23

**Carretera GU-959**

Arcén: No  
Firme: Malo  
Carriles: Sin marcas de pintura  
Tráfico: Muy bajo

**Escalera** (10 hab.) Km 26,3

**Parque Natural del Alto Tajo**

**Fuembellida** (8 hab.) Km 29,7

A Baños de Tajo (por GU-959)

**Cruce urbano:** giro a izquierda por la GU-977 (dirección Tierzo)

**Carretera GU-977**

Arcén: No  
Firme: Bueno  
Carriles: Sin marcas de pintura  
Tráfico: Muy bajo

A CM-210 (dirección prohibida)

A Molina de Aragón / Tierzo (por CM-210)

**Salinas de Armallá** (1 hab.) Km 36,7

**Salinas**

**Carretera CM-210**

Arcén: Si  
Firme: Bueno  
Carriles: 2  
Tráfico: Bajo

A Taravilla (por CM-210)

**Cruce:** giro a izquierda por la CM-2106 (dirección Terzaga)

**Terzaga** (22 hab.) Km 42,9

**Carretera CM-2106**

Arcén: Si (estrecho)  
Firme: Bueno  
Carriles: 2  
Tráfico: Bajo

**Cruce:** continuar recto por la CM-2106 (dirección Peralejos de las Truchas)

A Megina y Orea (por CM-2111)

**Carretera CM-2106**

Arcén: No  
Firme: Mal conservado  
Carriles: Sin marcas de pintura  
Tráfico: Bajo

A Peralejos de las Truchas (por CM-2106)

**Cruce:** desvío a izquierda por la GU-960 (dirección Chequilla)

**Carretera GU-960**

Arcén: No  
Firme: Mal conservado  
Carriles: Sin marcas de pintura  
Tráfico: Muy bajo

**Piedras rojas (formaciones de arenisca)**

**Chequilla** (17 hab.) Km 65

**Carretera GU-960**

**Checa** (273 hab.) Km 70,2





### Carretera singular

Esta sencilla carretera provincial discurre junto al río Gallo por un paraje apacible, en pleno Parque Natural del Alto Tajo. Resulta muy agradable para el cicloturista que sale desde Molina de Aragón. Si bien es estrecha y parcheada, apenas tiene tráfico entre semana y su perfil es plano, en ligero descenso. Allí se encuentra el Santuario gótico - renacentista de la Virgen de la Hoz, custodiado por altos y llamativos farallones producto de la erosión que en ocasiones crea extrañas "alucinaciones" de piedra. Carretera turística frecuentada en puentes y fines de semana por conductores, ciclistas y caminantes.

### Camino del Cid

#### Guía Cicloturista

-  Camino del Cid Cicloturista
-  Camino del Cid BTT / MTB
-  Camino de Santiago
-  Carreteras singulares
-  Castillo o fortificación
-  Iglesia, ermita, monasterio...
-  Carretera Nacional
-  Carretera Autonómica
-  Carretera Local







# Las Tres Taifas <sup>Etapa</sup> 5

## Guía cicloturista del Camino del Cid

### Checa - Albarracín

Septiembre 2019

1. Ateca / Calatayud - Daroca
2. Daroca - Monreal del Campo
3. Monreal del Campo - Molina de Aragón
4. Molina de Aragón - Checa

#### 5. Checa - Albarracín

6. Albarracín - Cella / Teruel

Etapa de montaña con fuertes desniveles que atraviesa la sierra del Tremedal de norte a sur y desciende por el valle del río Guadalaviar hasta alcanzar Albarracín. A lo largo del recorrido descubriremos espectaculares espacios naturales como *tremedales* o *ríos de piedra*. Disfrutaremos pedaleando entre frondosos bosques de pino silvestre y rebollo que apenas dejan pasar la luz del sol. Sorprendentemente, el paisaje se transforma bruscamente en la vertiente sur de la sierra cubierta de sabinas y encinares.

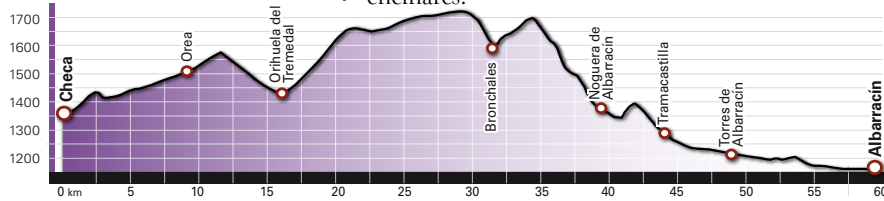

FICHA	Distancia 59,5 km	Ascenso acumulado 850 m	Tiempo estimado 5 h 40 m
	Dificultad Media	Descenso acumulado 1.025 m	Tipo de recorrido Lineal
	Señalización Si	IBP Índice dificultad 64 RDB	Firme Asfalto

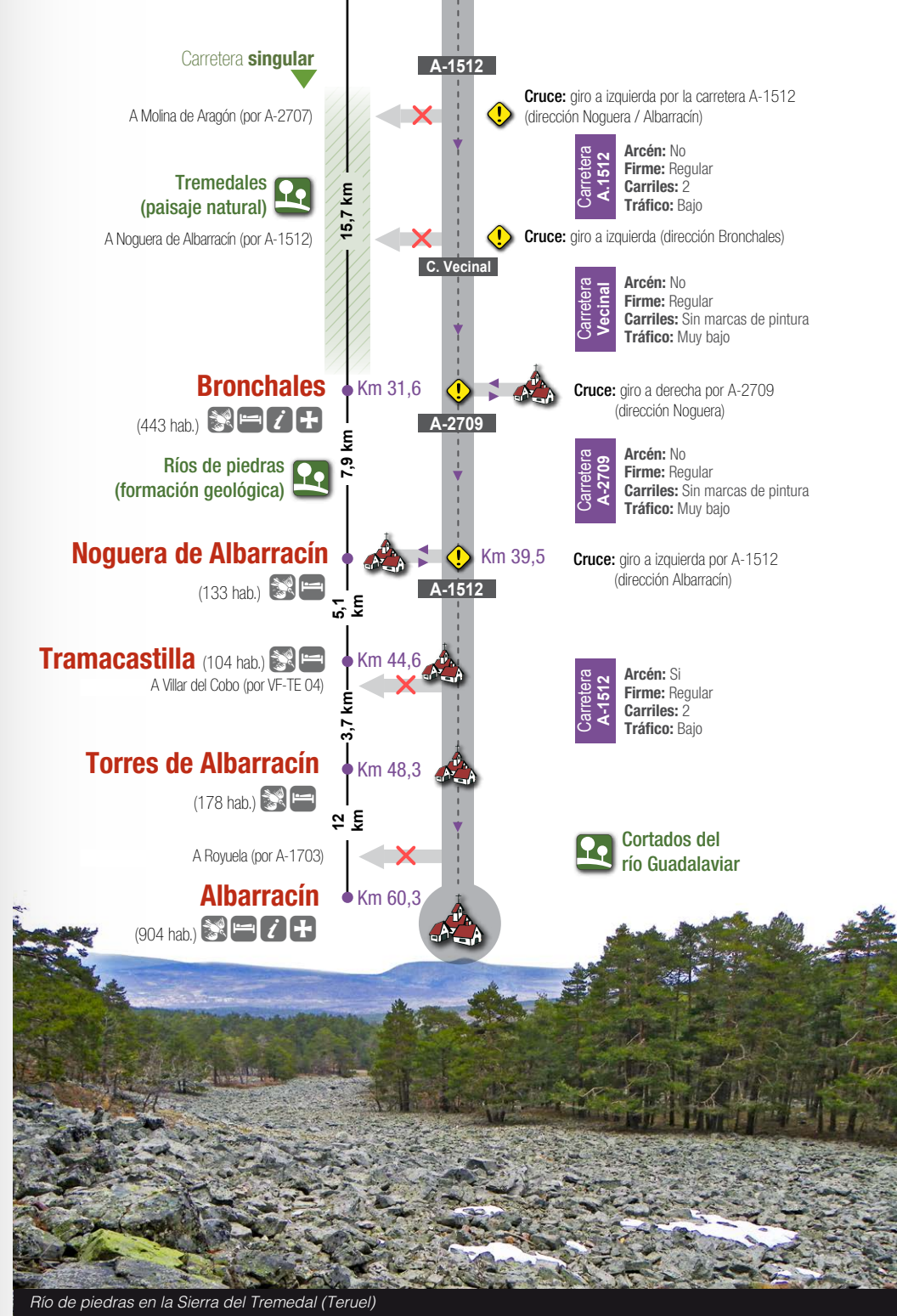

Río de piedras en la Sierra del Tremedal (Teruel)



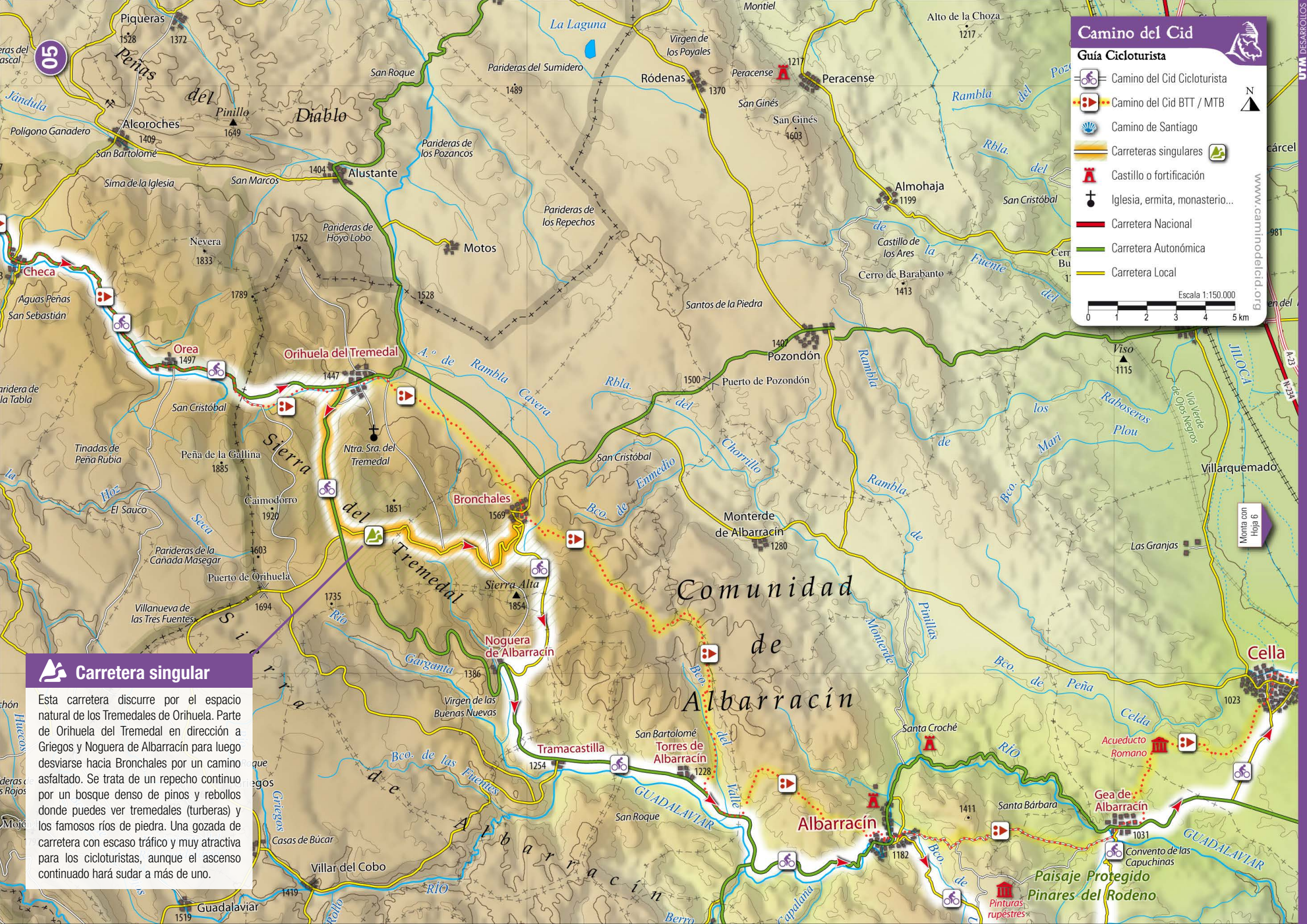

### Camino del Cid

#### Guía Cicloturista

- Camino del Cid Cicloturista
- Camino del Cid BTT / MTB
- Camino de Santiago
- Carreteras singulares
- Castillo o fortificación
- Iglesia, ermita, monasterio...
- Carretera Nacional
- Carretera Autonómica
- Carretera Local

Escala 1:150.000

0 1 2 3 4 5 km

www.caminoelcid.org

### Carretera singular

Esta carretera discurre por el espacio natural de los Tremedales de Orihuela. Parte de Orihuela del Tremedal en dirección a Griegos y Noguera de Albarracín para luego desviarse hacia Bronchales por un camino asfaltado. Se trata de un repecho continuo por un bosque denso de pinos y rebollos donde puedes ver tremedales (turberas) y los famosos ríos de piedra. Una gozada de carretera con escaso tráfico y muy atractiva para los cicloturistas, aunque el ascenso continuado hará sudar a más de uno.

Monta con Hoja 6





# Las Tres Taifas <sup>Etapa 6</sup>

## Guía cicloturista del Camino del Cid

### Albarracín - Cella / Teruel

Septiembre 2019

1. Ateca / Calatayud - Daroca
2. Daroca - Monreal del Campo
3. Monreal del Campo - Molina de Aragón
4. Molina de Aragón - Checa
5. Checa - Albarracín
- 6. Albarracín - Cella / Teruel**

Tras una pausa para disfrutar del patrimonio y los rincones de Albarracín retomamos el camino siguiendo carreteras sencillas que nos trasladan a lo largo del paisaje protegido del Rodeno. Allí descubriremos ocultos abrigos naturales con pinturas rupestres en un entorno inolvidable, donde el pino rodeno y la arenisca roja son los protagonistas. En Gea tomamos vías más transitadas hasta llegar a Cella donde finalizamos nuestro camino o, si todavía nos quedan fuerzas, podemos continuar hasta Teruel siguiendo la Vía Verde.

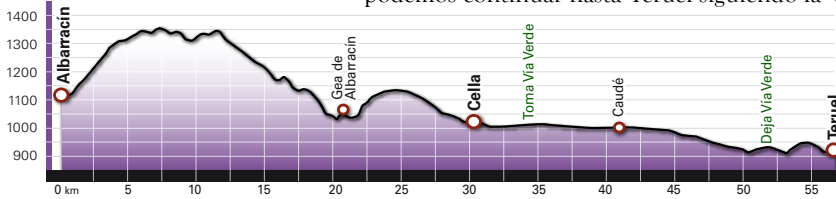

FICHA	Distancia 56,8 km	Ascenso acumulado 570 m	Tiempo estimado 5 h 10 m
	Dificultad Media	Descenso acumulado 850 m	Tipo de recorrido Lineal
	Señalización No	IBP Índice dificultad 46 RDB	Firme Asfalto y vía verde

**Albarracín** (904 hab.)

**Tramo urbano:** salida desde el barrio del Arrabal de Santa Bárbara por la VF-TE 05 (dirección Bezas)

Carretera **singular**

A Bezas / Valdeucena (por A-1513)

**Paisaje protegido de los Pinares de Rodeno**

**Gea de Albarracín** (376 hab.)

**Albarracín - Cella / Teruel** route details:

- A-1512** (Km 0): A Gea de Albarracín (por A-1512)
- Carretera VF-TE 05**: Arcén: No; Firme: Regular; Carriles: Sin marcas de pintura; Tráfico: Bajo
- Pinturas rupestres**
- VF-TE 19**: Cruce: giro a la izquierda por la VF-TE 19 (dirección Gea de Albarracín)
- Carretera VF-TE 19**: Arcén: No; Firme: Regular; Carriles: Sin marcas de pintura; Tráfico: Muy bajo
- Río Guadalaviar**
- Gea de Albarracín** (Km 20,5): Cruce: giro a la derecha por la A-1512 (dirección Cella)
- A-1512** (Km 20,5): 8,8 km

**Teruel - Cella** route details:

- A-1512** (Km 29,3): 8,8 km
- Carretera A-1512**: Arcén: Si; Firme: Regular; Carriles: 2; Tráfico: Medio - bajo
- Desvío:** giro a la izquierda por la TE-V 9011 (dirección Cella)
- Carretera TE-V 9011**: Arcén: Si (estrecho); Firme: Regular; Carriles: 2; Tráfico: Bajo
- Cruce:** continuar dirección al centro urbano de Cella
- Cella** (2.581 hab.): (29,3 km)
- A-2515**: Cruce: salida desde calle San Antonio por A-2515 (dirección Zaragoza / Teruel) [Polígono Industrial]
- Desvío:** giro a la dcha. (dirección Vía Verde de Ojos Negros)
- Vía Verde**: toma la Vía Verde de Ojos Negros (dirección Teruel)
- N-234**: Túnel bajo carretera
- FFCC**: Pasarela sobre ferrocarril
- Caudé** (190 hab.): (40,6 km)
- Vía Verde**: Señalización: Si; Firme: Bien conservado; Carriles: 2; Uso compartido: Algún tramo
- N-234**: Túnel bajo carretera
- Autovía A-23**: Cruza la carretera TE-V 1001
- Río Alfambra**
- N-420a**: Cruce: A Sagunto (por Vía Verde de Ojos Negros)
- Vía Verde:** deja la Vía Verde para dirigirse a Teruel
- N-420a**: Cruce: A Cedrillas (por A-226)
- Autovía A-23**: Paso bajo Autovía A-23
- Teruel** (32.671 hab.): (56,6 km)
- Carretera N-420a**: Arcén: Si; Firme: Bueno; Carriles: 2; Tráfico: Medio - alto



Vía Verde de Ojos Negros: puente sobre el ferrocarril en las proximidades de Caudé (Teruel)

- TALLERES DE BICICLETAS:**
- Ciclos Mudéjar C/ San León Magno, 5** (978610445)
  - Deportes Travel Ctra. san Julián, 57** (978601404)
  - Biciate C/ Nicanor Villalt, 16 - 4º** (622106012)



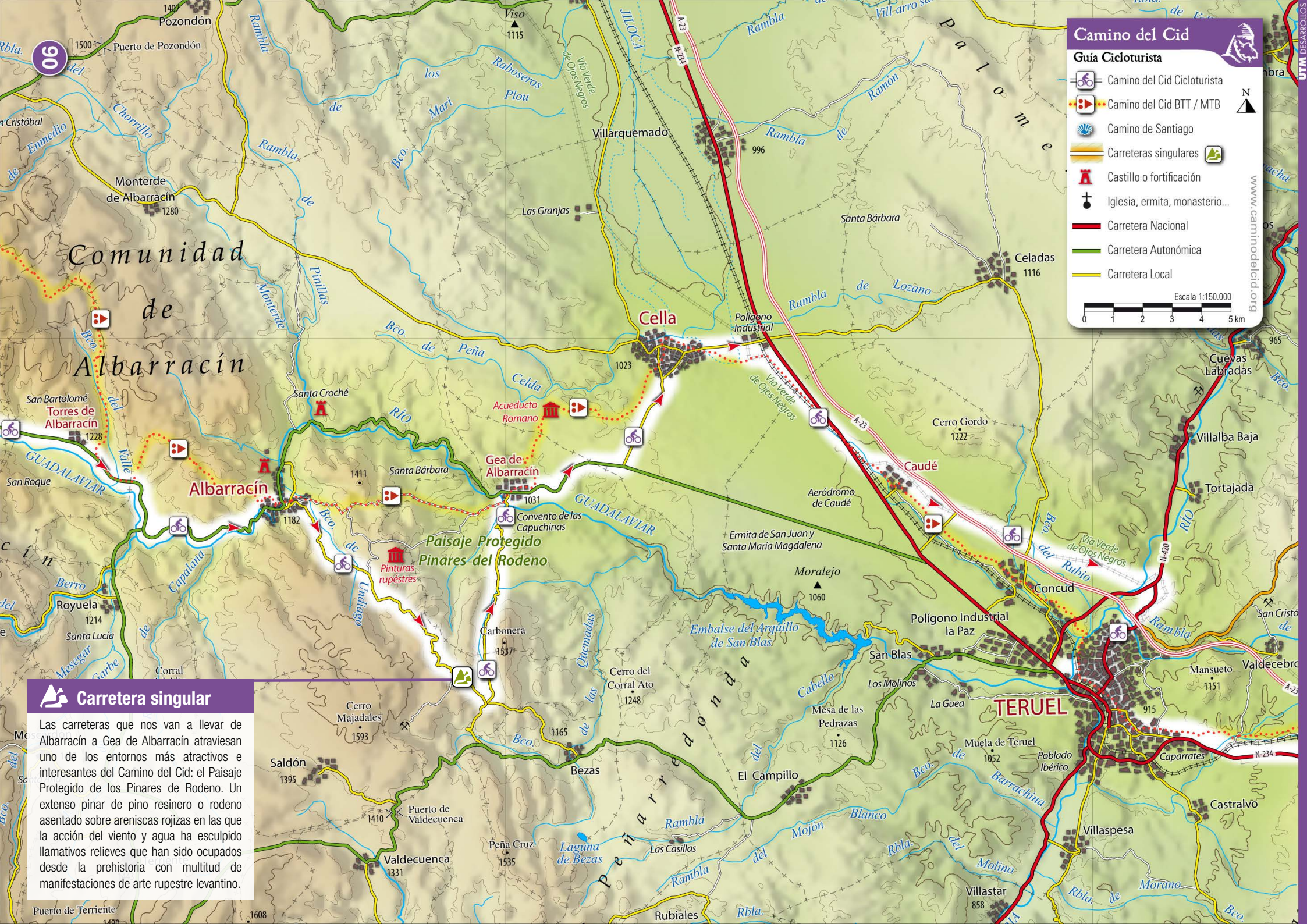

**Camino del Cid**

**Guía Cicloturista**

- Camino del Cid Cicloturista
- Camino del Cid BTT / MTB
- Camino de Santiago
- Carreteras singulares
- Castillo o fortificación
- Iglesia, ermita, monasterio...
- Carretera Nacional
- Carretera Autonómica
- Carretera Local

Escala 1:150.000

0 1 2 3 4 5 km

[www.caminoelcid.org](http://www.caminoelcid.org)

**Carretera singular**

Las carreteras que nos van a llevar de Albarracín a Gea de Albarracín atraviesan uno de los entornos más atractivos e interesantes del Camino del Cid: el Paisaje Protegido de los Pinares de Rodeno. Un extenso pinar de pino resinero o rodeno asentado sobre areniscas rojizas en las que la acción del viento y agua ha esculpido llamativos relieves que han sido ocupados desde la prehistoria con multitud de manifestaciones de arte rupestre levantino.